Marsan Immobilier Monaco
1, avenue Prince Pierre
98000 Monaco
Tel : +377 93 25 01 01
Fax : +377 93 25 01 00
info@marsanimmobiliermonaco.mc
www.marsanimmobiliermonaco.mc

OFFERTA - 3 stanze con cantina - Facciata sul Quai Antoine 1er - Vista Port Hercule e Monte-Carlo

Vendita | Co-Esclusiva | 5 100 000 €

Tipo di proprietà **Appartamento**	*Stanze* **3 stanze**
Edificio **Ruscino**	*Quartiere* **Port**
Superficie abitabile **70 m²**	*Superficie terrazza* **12 m²**
Superficie totale **82 m²**	*Camere* **2**
Bagno **1**	*Cantina* **1**
Livello **2**	*Condizione* **Ristrutturato**
Uso misto **Si**	*Vista* **Port Hercules e Monte Carlo**
Data di liberazione **09/06/2026**	*Rif.* **MIM1009252**

Raro, situato sul Quai Antoine Ier, nell'unico edificio prevalentemente residenziale su questo molo,
Questo appartamento vanta di un indirizzo eccezionale e di una vista sublime su Port Hercule e Monte-Carlo, ed è situato nel cuore dell'ambiente della Formula 1 di Monaco.

L'edificio, che è stato recentemente ristrutturato, offre un servizio di portineria 24 ore su 24, e le aree comuni sono state o sono attualmente in fase di ristrutturazione.

La sua posizione privilegiata nel cuore del Porto di Monaco offre un ambiente pacifico e unico, nelle immediate vicinanze di ristoranti e luoghi emblematici come La Rascasse.

Questo documento non rappresenta un'offerta o un contratto. Tutte le misure, superfici e distanze sono approssimative. Le descrizioni e planimetrie sono date a titolo indicativo e la loro esattezza non è garantita. Le fotografie mostrano solo alcune parti della proprietà alla data in cui son state fatte. L'offerta di Vendita è valida salvo in caso di Vendita/affitto, ritiro dalla Vendita/affito o cambio del prezzo o altra condizione, senza avviso preliminare.

Marsan Immobilier Monaco
Tel : +377 93 25 01 01
Fax : +377 93 25 01 00
info@marsanimmobiliermonaco.mc
www.marsanimmobiliermonaco.mc

L'appartamento è luminoso e trasversale, con splendide caratteristiche come pavimenti in parquet, una cucina moderna arredata, un bagno contemporaneo e finiture di alto livello.

Parcheggio anteriore con terrazza e vista senza ostacoli su Port Hercule e sullo skyline di Monte-Carlo, tra i più ricercati dell'edificio.

La composizione interna comprende un soggiorno e una cucina aperta che dà accesso a una loggia/terrazza che offre una vista mozzafiato su Port Hercule e Monte-Carlo.

Le camere da letto, situate sul retro dell'appartamento, godono di un ambiente tranquillo.

Il bagno moderno è dotato di vasca bagno, doccia separata e bagno.

Un bagno separato per gli ospiti completa la proprietà.

L'appartamento ha anche una cantina.

E nei dintorni si trova un parcheggio pubblico.

La proprietà è attualmente in affitto fino al 9 giugno 2026, per un affitto mensile di €7.828 + spese.

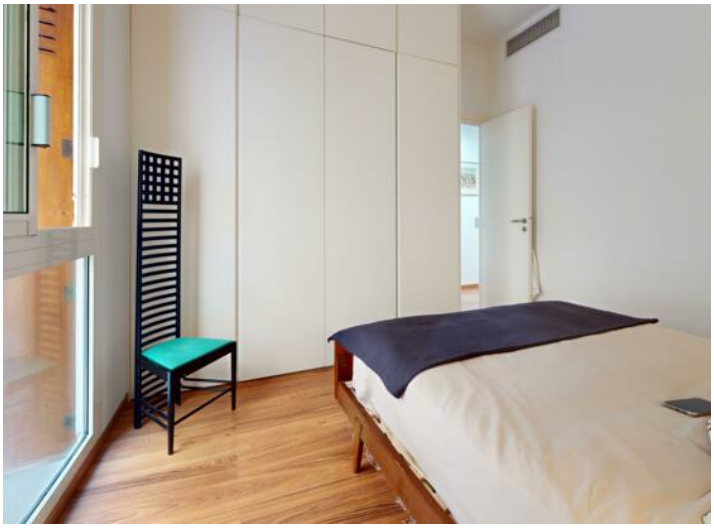

Rif. : MIM1009252

Questo documento non rappresenta un'offerta o un contratto. Tutte le misure, superfici e distanze sono approssimative. Le descrizioni e planimetrie sono date a titolo indicativo e la loro esattezza non è garantita. Le fotografie mostrano solo alcune parti della proprietà alla data in cui son state fatte. L'offerta di Vendita è valida salvo in caso di Vendita/affitto, ritiro dalla Vendita/affito o cambio del prezzo o altra condizione, senza avviso preliminare.

Marsan Immobilier Monaco
Tel : +377 93 25 01 01
Fax : +377 93 25 01 00
info@marsanimmobiliermonaco.mc
www.marsanimmobiliermonaco.mc

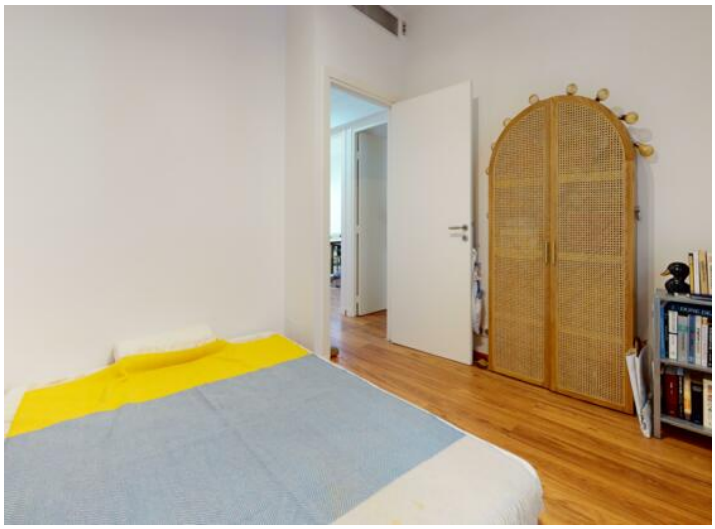

Rif. : MIM1009252

Questo documento non rappresenta un'offerta o un contratto. Tutte le misure, superfici e distanze sono approssimative. Le descrizioni e planimetrie sono date a titolo indicativo e la loro esattezza non è garantita. Le fotografie mostrano solo alcune parti della proprietà alla data in cui son state fatte. L'offerta di Vendita è valida salvo in caso di Vendita/affitto, ritiro dalla Vendita/affito o cambio del prezzo o altra condizione, senza avviso preliminare.